

📣 Clasificación de la enfermería

- Según idea original de:

Jordi Guinot.

Han colaborado:

Mariví Mozo

Pablo López Casanova

Carmen Alba Moratilla

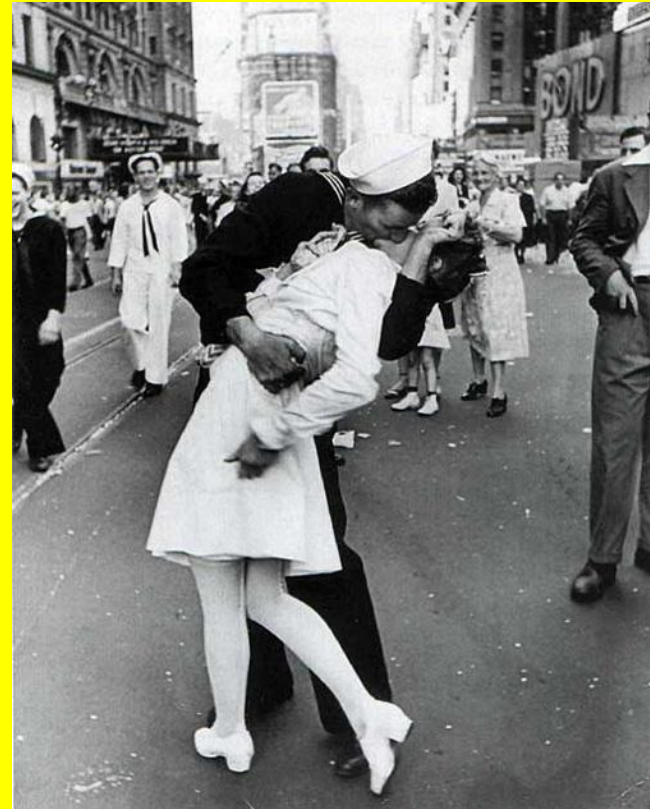

Todo parecido con la realidad...

¿Es pura
coincidencia?



-Enfermería Teórica o docente: grupo de letrados fieles seguidores de las evidencias y consensos que pontifican en todos los foros disponibles, y que representan la vanguardia de la enfermería.

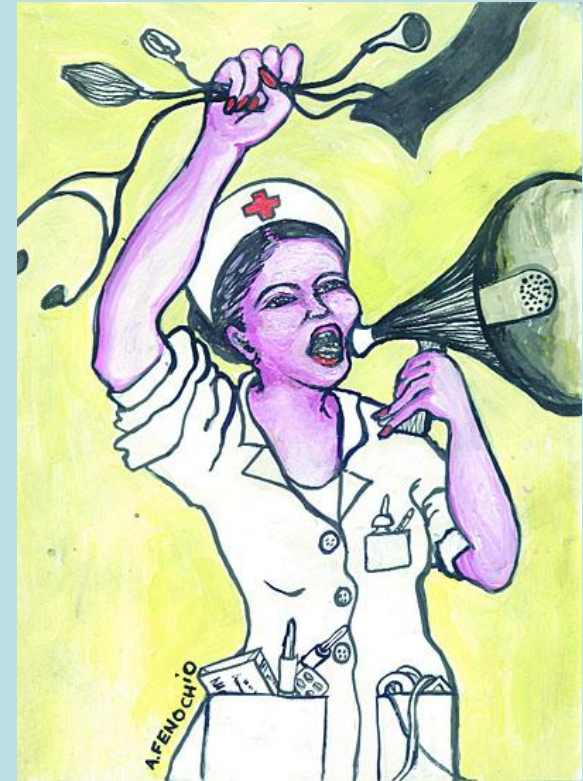

Subgrupo: “Mis apuntes siguen vigentes aunque haga quince años que no los reviso”.
Secta, desgraciadamente, demasiado extendida por algunas escuelas de enfermería que arman ideológicamente a quien se niega a desasnarse frente a las evidencias y confunden más que enseñan.



Enfermería oficial: todos aquellos que viven de, por y para las instituciones; en todas sus formas, instancias y presentaciones: lucen un mundo maravilloso en el que todo es perfecto y nos regalan con su gran positivismo exultante que pretende hacernos creer que somos mucho mejor de lo que nos imaginamos.

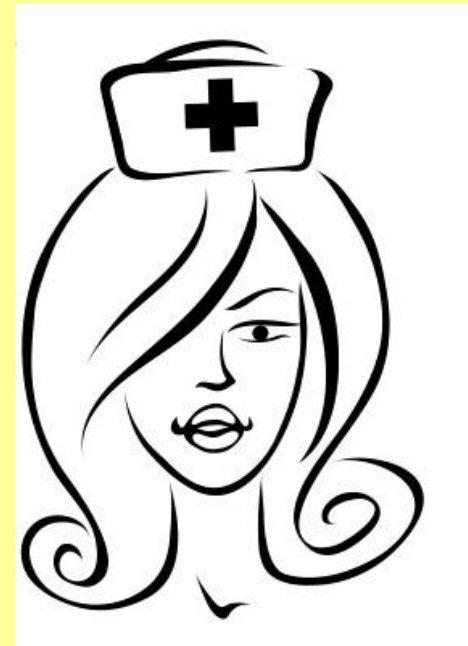

Subgrupo: Vacas sagradas o Popes. Nunca nadie sabe por qué, ni desde cuando están allí, ni mucho menos los méritos que han tenido; pero lo que todo el mundo tiene muy claro es que son inamovibles....

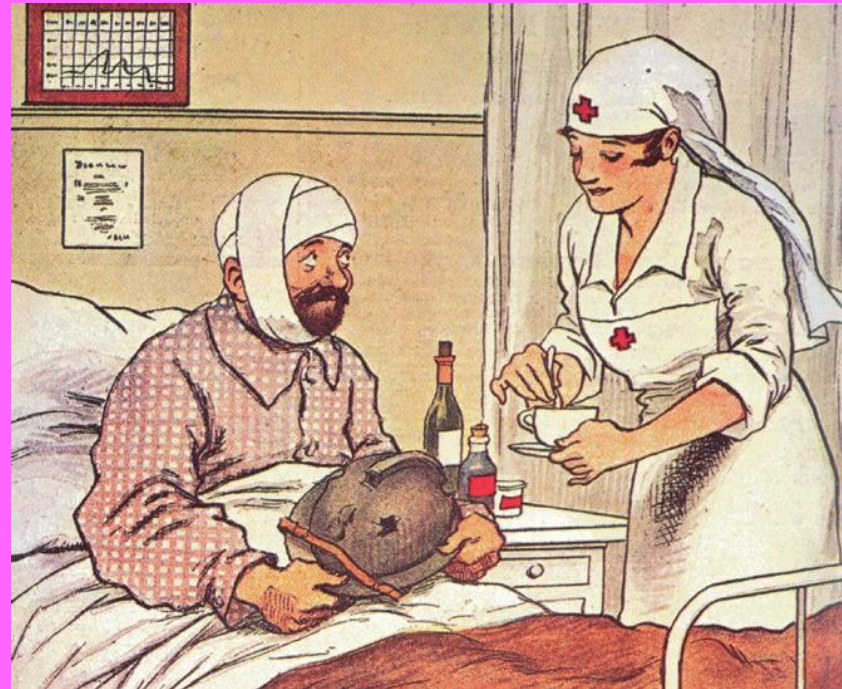



- **Enfermería real:** es la que debe de lidiar con lo que tiene, cómo puede y cómo le dejan.

sub. grupo: zombis

- Madres que por el día hacen las faenas de casa y se encargan del cuidado de los niños y por las noches juntan turnos para poder tener las mañanas libres y así continuar haciendo las siempre gratificantes labores del hogar.



La versión masculina se llama: Pluriempleo.

(Dicen los maledicientes que, en el fondo, se trata de fobia a la vida familiar)



Subgrupo: - Conversas:
conocen las técnicas y los procedimientos,
estudian los productos y los casos clínicos y se dedican a pontificar entre las compañeras para difundir la buena nueva.





Desgraciadamente con el tiempo y el incremento de conocimientos se hartan de desasnar y pasan a militar en el **subgrupo de las individualistas**: máxima: me parece muy bien que no quieras aprender pero **quita tus asquerosas manos de mis heridas.**

Infra-grupo: Pez Japonés con tiburón pegado al culo.
También conocidos como “Pepitos Faenes”
Acaparan mucho más de lo que pueden abarcar y
nunca tienen suficiente. No saben decir que no.



Campaneras:
peligrosas donde las
haya, ya que tras haber
oído campanas de
algún tratamiento se
creen en posesión de
la verdad absoluta y se
dedican a las curas de
diseño.



Ejemplos:

institucionalización de la mezcla de foam con plata con pasta amarilla.

Protocolización del gel antiséptico para impregnar las láminas de colágeno y oxidasa-reductasa.

Tienen la extraña habilidad de imponer sus creencias por evidencias gonadales (clasificación JETB) y despreciar todo aquello que ignoran.



Enfermería profunda o atapuercana: son los residuos profesionales (pueden ser jóvenes, recién acabadas, de mediana edad o al borde de la jubilación) que a modo de quiste epidérmico en zona perianal, se dedican al noble, e inmemorial, arte del perro del hortelano, haciendo de las máximas “*Todo cambio es malo*” y “*A mí me lo enseñaron así y no tengo por qué hacerlo de otra forma*”, una fe de vida, dedicándose a poner trabas y a entorpecer todo aquello que signifique un leve rayo de luz en su oscuro, cuadrículado y estrecho punto de vista.



Sub-grupo: Cambistas profesionales

- Son reyes y reinas de las listas.
- Hacen cambios y recambios para juntar todo lo juntable y, así, poder irse de viaje.
- Su ideal de vida es trabajar tres días enteros al principio y al final del mes, y el resto dedicarlo a ver mundo....

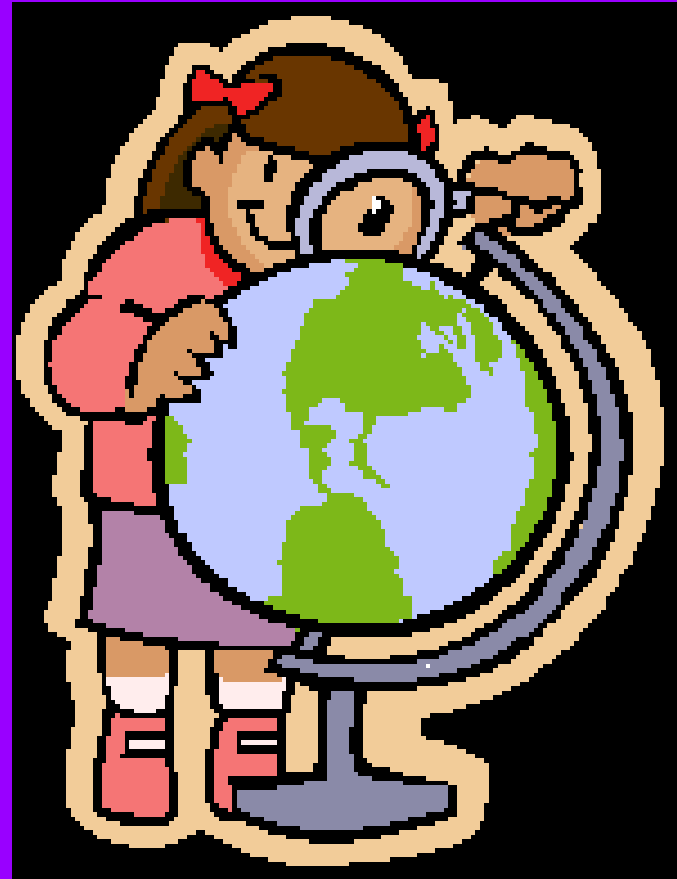



Subgrupo: Seminfotista

Coincidente con la figura psicológica del desertor, pulula por los centros de trabajo en busca de rincones donde esconderse de la faena.

Hábil en el manejo de tretas, excusas, artimañas y demás que le impidan ejercer otra actividad más allá de la de hablar por no callar, tipo terapia ocupacional.

Evitan las confrontaciones y habitan un universo paralelo a su medida que les permite flotar sobre la praxis ya que quien no hace nunca nada, no se equivoca. Funcionan hasta que se juntan unos cuantos de dicho tipo y queman al resto.

Infra-grupo de las Abejas reinas (Machos alfa en versión masculina):

- tan monas ellas, siempre paseando con un papel en la mano pero nunca acercándose a los puntos de acción, y rodeadas de su séquito de neófitas.
- Desaparecen de escena cuando otra abeja reina las destrona o cuando la colmena se harta de ella y se dan cuenta de que ya no puede explotar más el rol de victimita o pobrecita huerfanita que deviene su último refugio existencial.



Presentistas

- Lo practican todos aquellos que están presentes en su puesto de trabajo pero ausentes de sus tareas.
- Se engloban varios subgrupos y suele incidir con especial virulencia en el personal eventual.

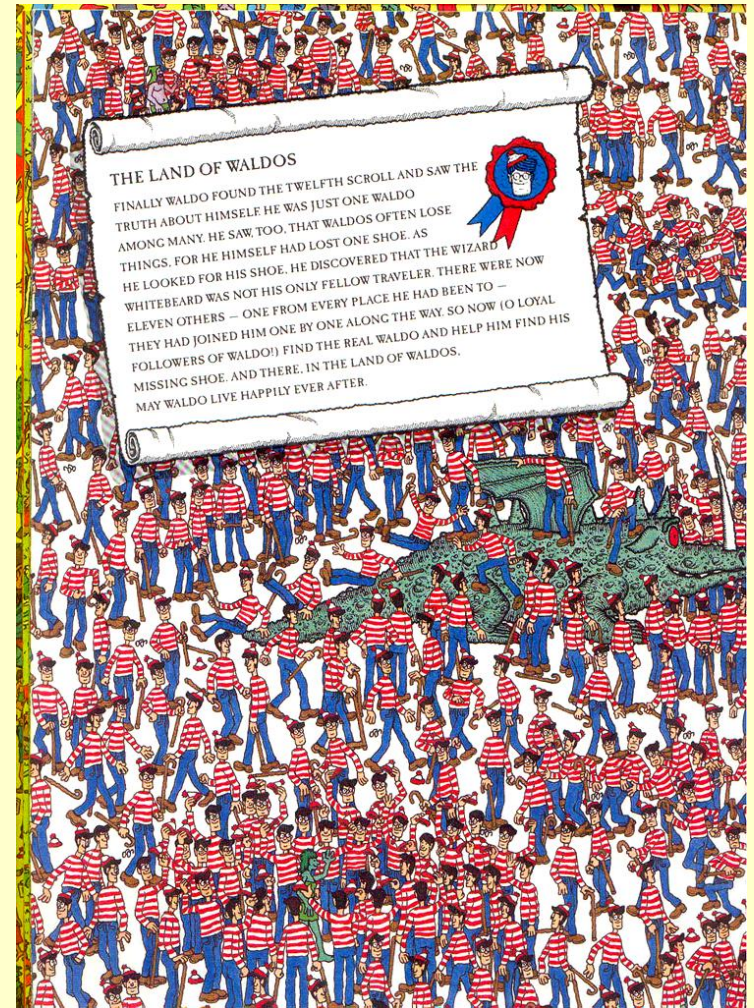

Presentista Gruñón

- Se queja, constantemente, del trabajo que tiene cuando, en realidad, no pega ni un palo al agua.



Presentista heredero.

- Es el primero que entra y el último en salir, pero hace que todos se den cuenta, ya que lo suyo no es el trabajo bien hecho sino el aparentar que lo hace.



Presentista superestar

- Como es el que más trabaja y mejor lo hace.... por eso tarda más que nadie.



Mayordomos



- Afectan especialmente a los hombres y se caracterizan por estar a las ordenes del superior en todo aquello que se les exija, más allá de cualquier consideración crítica ni ética.
- Son muy populares entre la clase médica pero no tanto entre sus propios compañeros.

Y, sin embargo.....

Funciona



¿Por qué? porque la enfermería real es, ante todo voluntarista, cree en el compañerismo y se busca la vida con lo que tiene.

Y harta de estar harta aún no se ha hartado y sigue al pie del cañón, aunque acabe con la íntima convicción de estar esclavizada bajo la dictadura de las guardias, los turnos y las vacantes al descubierto...

Hasta siempre.

